

ORDER NR. : 9905041

LASTDIAGRAM NR. : 100034437

LASTDIAGRAM PK-23002-C

HEFVERMOGEN VLUCHT

4560 KG	4,6 MTR	16M
3360 KG	6,0 MTR	
2450 KG	7,9 MTR	
1870 KG	10,1 MTR	14M
1520 KG	12,2 MTR	

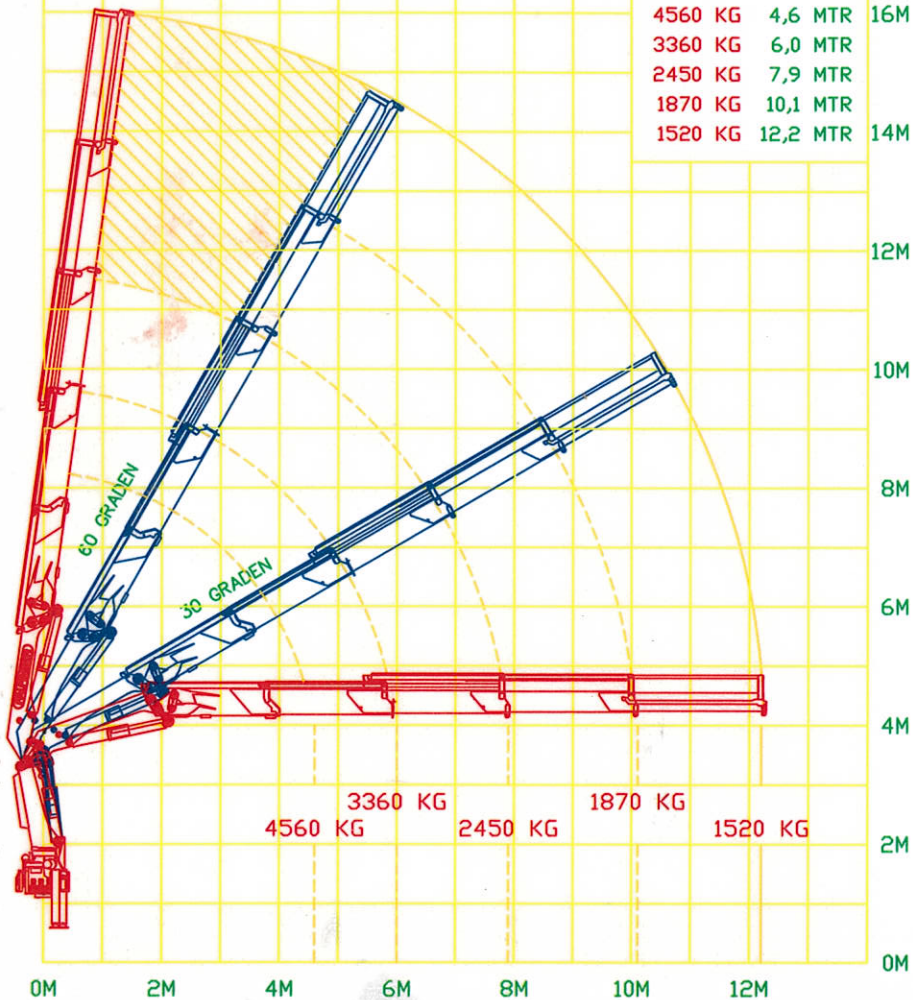

PALFINGER

V.D.A. Konstruktie B.V.

INDUSTRIEWEG 20
2382 NV ZOETERWOUDE

TEL. : 071-5459150
FAX. : 071-5896390

Transportbedrijf K. van den Bos

KRAANKENMERK

KRAAN- KENGETAL	MAXIMAAL HIJSLAST	MAX. HIJSLAST MAX. VLUCHT	MAX. GIEK- LENGTE	KRAANGROEP
19,6	4560 KG	4,6 MTR	12,2 MTR	2

MERK : PALFINGER
TYPE : PK-23002-C
SERIENUMMER : 100034437
BOUWJAAR : 2006

AFSTEMPELMATEN

DWARSRICHTING VOOR : 6640 MM

- * DE KRAANBESTUURDER MOET ZOWEL MET DE BEDIENINGSVOORSCHRIFTEN ALS MET DE WETTELIJKE VEILIGHEIDSVOORSCHRIFTEN OP DE HOOGTE ZIJN VOORDAT HIJ DE KRAAN GAAT BEDIENEN.
- * INDIEN ER BIJ EEN VAN DE BEDIENINGSPLAATSEN EEN ONVEILIGE SITUATIE VOOR U ONTSTAAT, KIES DAN EEN ANDERE VEILIGE BEDIENINGSPLAATS.
- * MEN DIENT BIJ HET LADEN EN LOSSEN VAN HET VOERTUIG DE AFSTEMPELING BIJ TE STELLEN.
- * GEARCEERDE GEBIED IS VERBODEN WERKGEBIED.
- * HET IS VERBODEN MET LAST AAN DE KRAAN TE RIJDEN.
- * HIJSLAST IN KILOGRAM.
- * TOT -40 GRADEN CELCIUS GELDEN GEEN BEPERKINGEN VOOR HET WERKEN MET DE KRAAN.
- * MAXIMALE HIJSLASTEN GELDEN VOOR HEFARM IN OPTIMALE POSITIE 20 GRADEN.
- * WERKEN MET DE KRAAN IS ALLEEN TOEGESTAAN INDIEN HET VOERTUIG GEHEEL WATER-PAS IS AFGESTEMPELD OP ONDERLEGSCHEIDEN MET DE WIELEN NOG JUIST DRAGEND OP DE BODEM EN MET DE STEMPelhoUDER GEHEEL UITGESCHOVEN TOT DE MARKERING.
- * HIJSGEREEDSCHAPPEN DIENEN ALS HIJSLAST TE WORDEN GEREKEND.
- * TOT EEN WINDSNELHEID VAN 20 MTR/SEC GELDEN GEEN BEPERKINGEN VOOR HET GEBRUIK VAN DE KRAAN, UITGEGAAN VAN 1,2 M2/TON HIJSLAST.
- * LASTDIAGRAM VOLGENS DIN 15018 EN DIN 15020 KRAANGROEP 2.
- * LASTDIAGRAM GELDT VOOR EEN ZWENKBEREIK VAN 400 GRADEN.
- * ALS DE GROENE LAMP BRANDT WORDT DE KRAAN OP AFSTAND BESTUURD.
- * UITSLUITEND BESTEMD VOOR LADEN EN LOSSEN EIGENVOERTUIG.
- * VERBODEN VOOR ONBEVOEGDEN ZICH BINNEN DE GEVARENZONE VAN DE MACHINE TE BEVINDEN.
- * VERBODEN DE KRAAN ONBEHEERD ACHTER TE LATEN MET DRAAIENDE AANDRIJVINGEN.

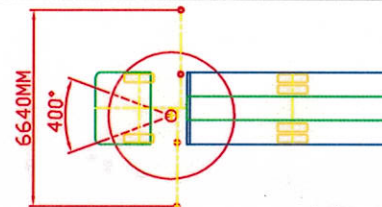

GEWAARMERKT D.D. : 17-10-2006
HANDTEKENING/STEMPEL DEALER
V.D.A. KONSTRUKTIE B.V.
Autolaadkranen-kippers-afzetsystemen
Industrieweg 20
2382 NV ZOETERWOUDE
Tel. 071-5459150 Fax 071-5896390